

1 FACHADA FRONTAL  
ESC.: 1: 50

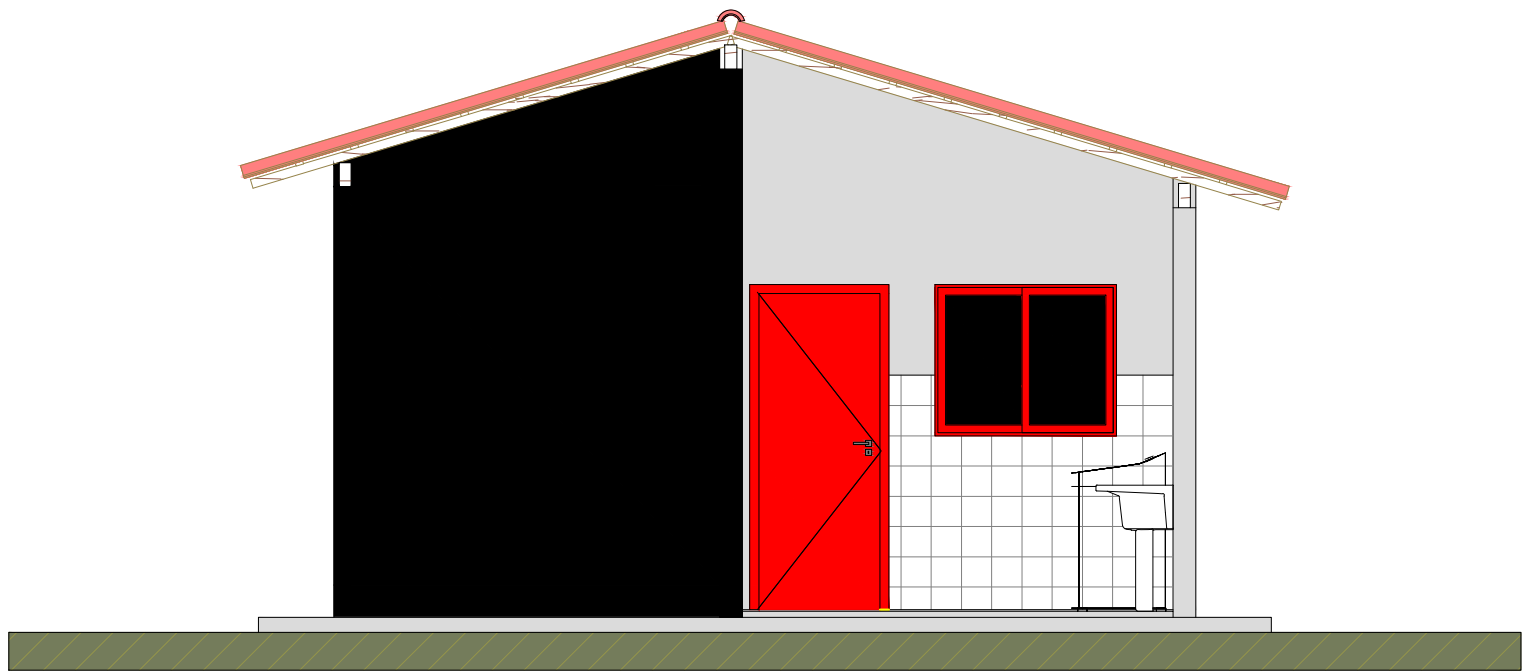

2 FACHADA LATERAL DIREITA  
ESC.: 1: 50

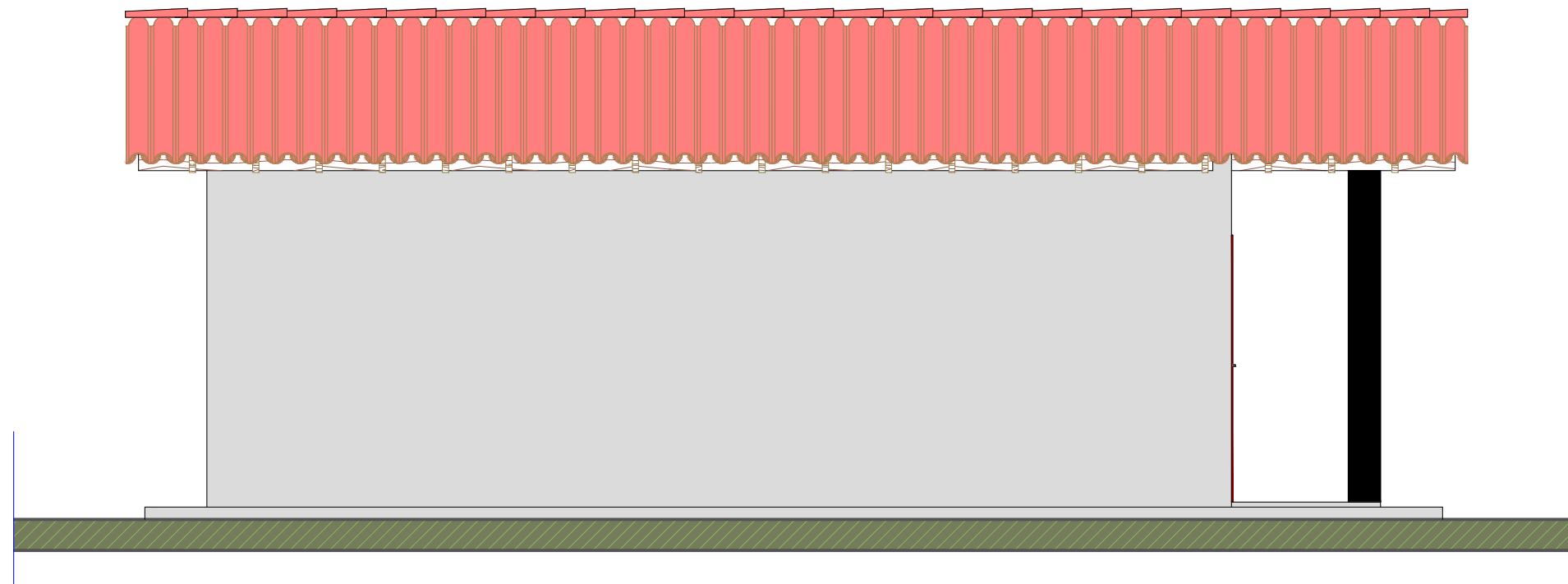

4 FACHADA POSTERIOR  
ESC.: 1: 50

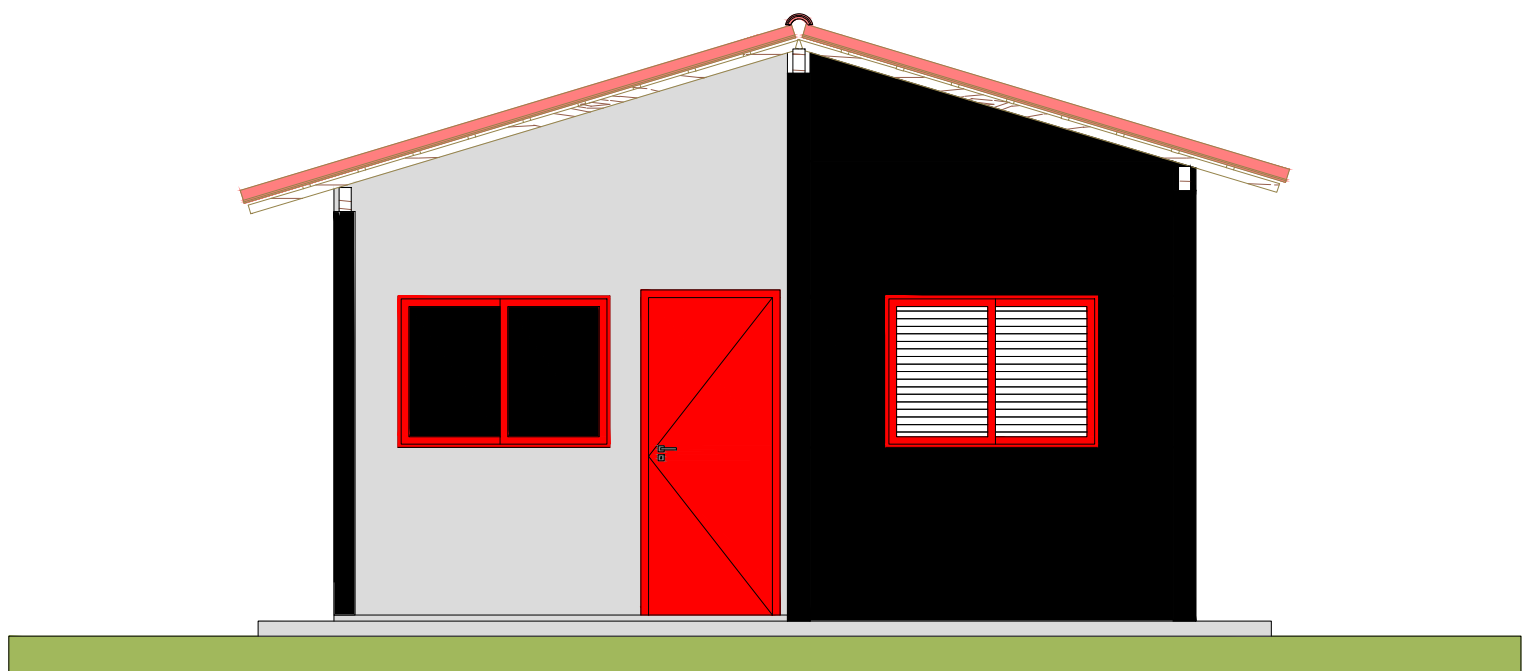

3 FACHADA LATERAL ESQUERDA  
ESC.: 1: 50

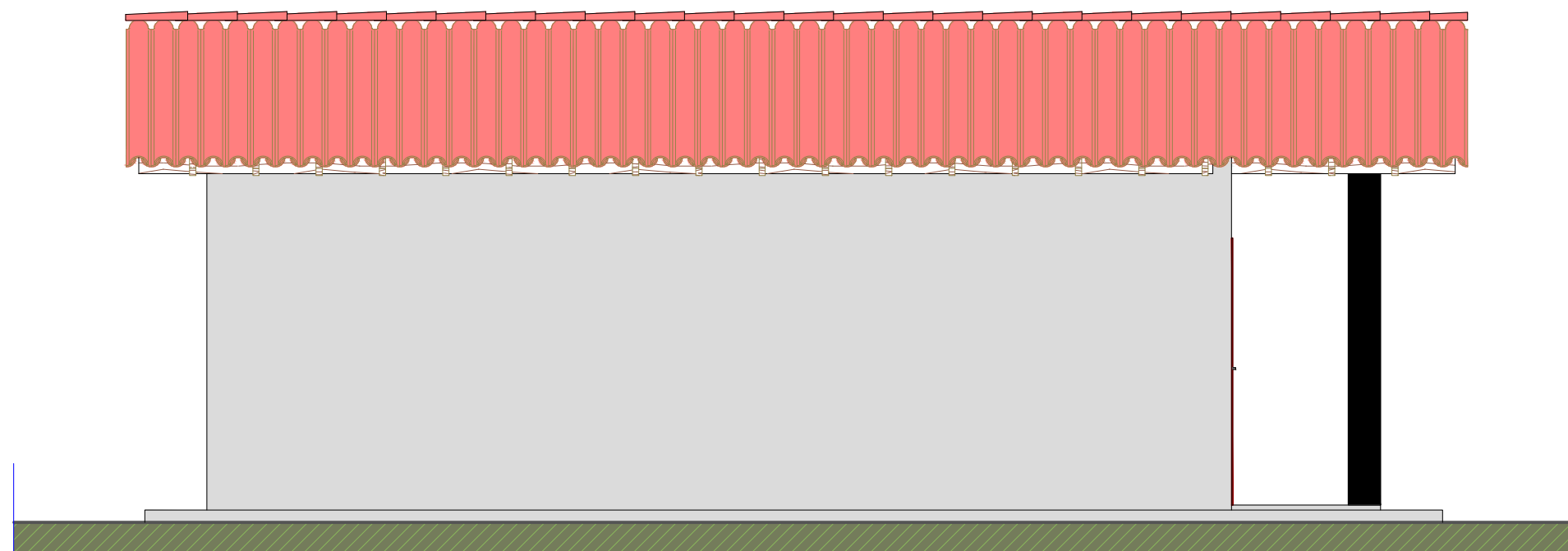

5 PERSPECTIVA  
ESC.: 1: 50

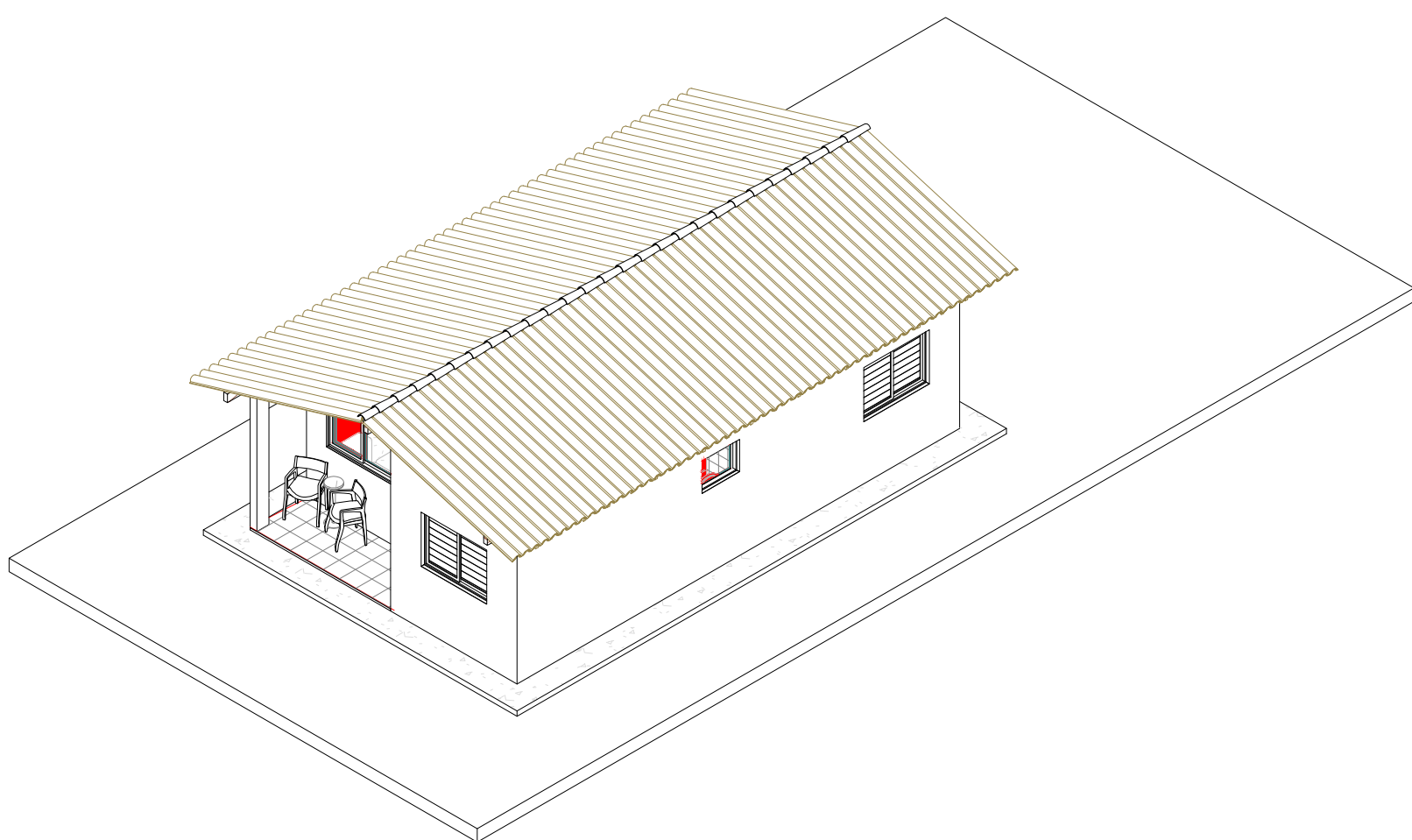

Endereço: RUA SILVIO SOARES LEMOS, BAIRRO CENTRO, ZONA URBANA, MUNICIPIO DE SERRINHA-RN

Cidade/Estado: SERRINHA/ RN

Proponente: PREFEITURA MUNICIPAL DE SERRINHA/ RN  
Responsável técnico: MARIA HELENA B. DE O. SILVA  
CREA: 211502646-2

Responsável técnico: MARIA HELENA B. DE O. SILVA  
Fase do projeto: PL | Projeto Legal

Prancha:

Conteúdo: FACHADAS E PERSPECTIVAS

Arquivo: Y:\ARQUITETÔNICO PADRÃO - CEHAB.rvt

Data: 21/08/2025 09:10:33

Escala: 1: 50

02 /02